

Emplaçament : 1/50.000

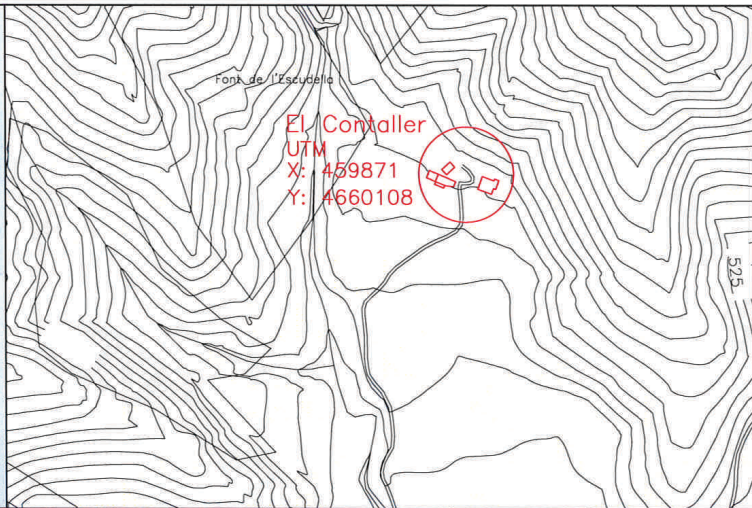

Fotografia 1



Fotografia 2



Croquis

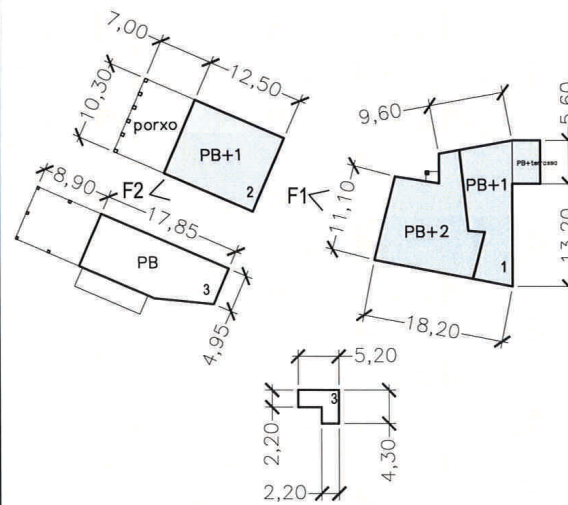

- 1. Edificació principal
- 2. Cabanyat
- 3. Cobert

Situació : 1/50.000

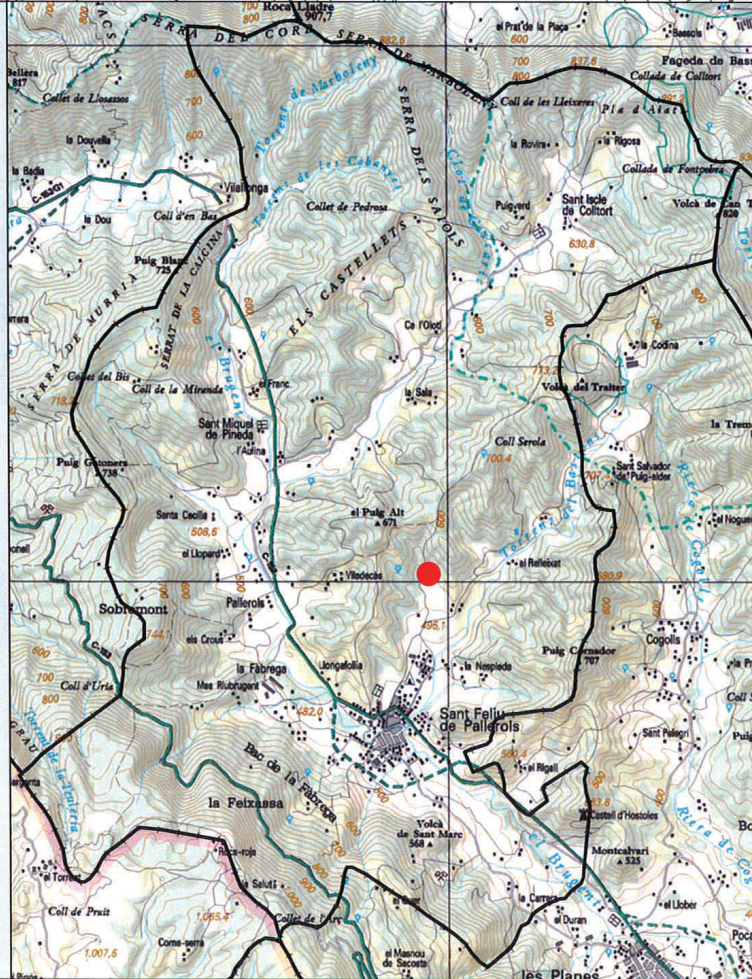

| | | |
|--------------------------------------|-------------------|----|
| MUNICIPI: Sant Feliu de Pallerols | NUCLI: Bastons | 02 |
| CASA: El Contaller | Ref: 1955/06 | |

REFERÈNCIA CADASTRAL:
002500100DG56B0001DJ

Generalitat de Catalunya
Departament de Política Territorial
i Obres Públiques
Direcció General d'Urbanisme
C/ Martí Gironès, 41 - 08001 Barcelona

1. Descripció de la masia o casa rural:
 - 1.1. Època de construcció: Any 1264
 - 1.2. Estat de conservació de l'immoble: Bo
 - 1.3. Accessibilitat de la finca (des de la xarxa de camins):
Accés des del Camí a Santa Pau (GA-030) asfaltat-terros, trencall fins a la pròpia casa.
2. Justificació de les raons que aconsellen la recuperació i preservació de la masia o casa rural:
 - Arquitectòniques: Manteniment i millora de l'edificació existent.
 - Històriques: Edat de l'edificació.
 - Paisatgístiques: Millores d'integració i d'adequació a l'entorn més proper.
3. Usos.
 - 3.1. Ús actual.
 - Edificació principal: Vivenda/Turisme rural
 - Construccions annexes: Turisme rural, Magatzem
4. Arranjament o millora de les estructures d'accessibilitat i serveis, si escau:

Les actuacions de rehabilitació i ampliació especificaran el tipus de serveis de subministrament (electricitat, aigua, telefonia,...), evacuació i accés rodat.
5. Observacions:

Usos permesos en el POUM, en la normativa del catàleg i el PNZV les masies que estiguin dins l'àmbit.

AJUNTAMENT DE SANT FELIU DE
PALLEROLS



CONSELL COMARCAL DE LA GARROTXA

Emplaçament : 1/5.000

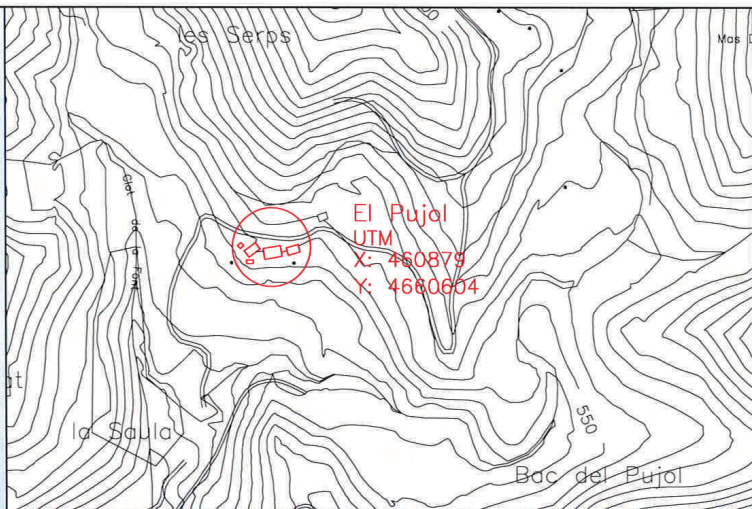

Fotografia 1



Fotografia 2



Croquis

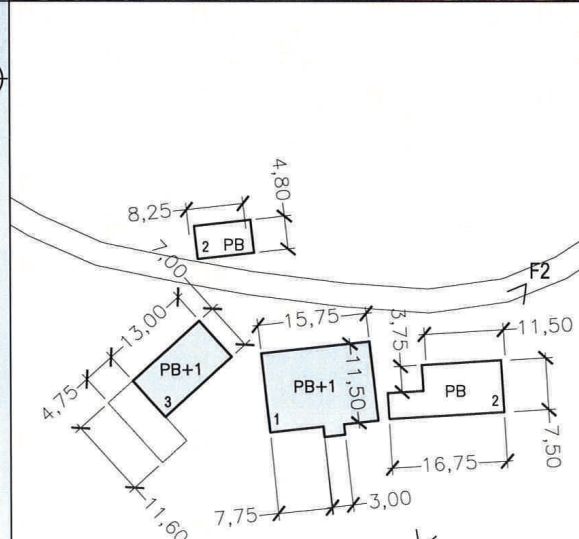
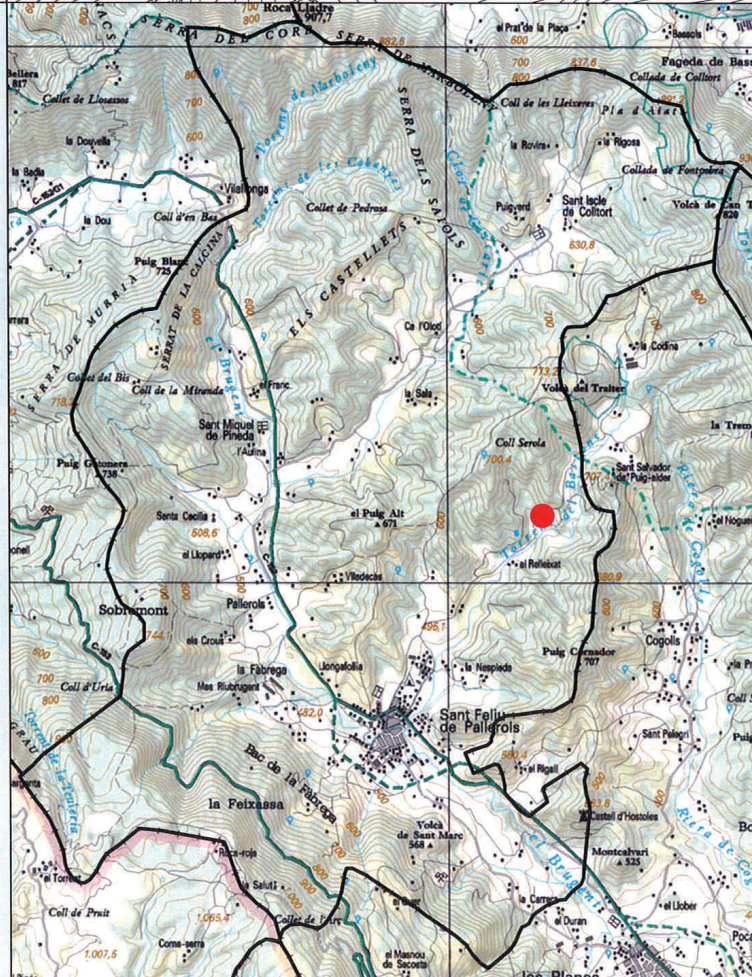

- 1. Edificació principal.
- 2. Coberts
- 3. Cabanya

Situació : 1/50.000

| | | |
|--------------------------------------|-------------------|----|
| MUNICIPI: Sant Feliu de Pallerols | NUCLI: Bastons | 03 |
| CASA: El Pujol | Ref: 1955/06 | |

REFERÈNCIA CADASTRAL:
16001DG66A

1. Descripció de la masia o casa rural:
 - 1.1. Època de construcció: Any 1198
 - 1.2. Estat de conservació de l'immoble: Regular
 - 1.3. Accessibilitat de la finca (des de la xarxa de camins):
Al costat del Camí (Ctra. de Santa Pau)
2. Justificació de les raons que aconsellen la recuperació i preservació de la masia o casa rural:
 - Arquitectòniques: Manteniment i millora de l'edificació existent.
 - Històriques: Edat de l'edificació.
 - Paissatgístiques: Millores d'integració i d'adequació a l'entorn més proper.
3. Usos.
 - 3.1. Ús actual.
 - Edificació principal: Vivenda
 - Construccions annexes: Agrícola
4. Arranjament o millora de les estructures d'accessibilitat i serveis, si escau:

Les actuacions de rehabilitació i ampliació especificaran el tipus de serveis de subministrament (electricitat, aigua, telefonia,...), evacuació i accés rodat.
5. Observacions:
 - Es podran realitzar les reformes necessàries per mantenir l'ús actual de l'edificació principal i dels annexes.
 - Usos permesos en el POUM, en la normativa del catàleg i el PNZV les masies que estiguin dins l'àmbit.
 - Bé d'Interès Arquitectònic, Arqueològic o Històric.

AJUNTAMENT DE SANT FELIU DE PALLEROLS



CONSELL COMARCAL DE LA GARROTXA

Emplaçament : 1/5.000

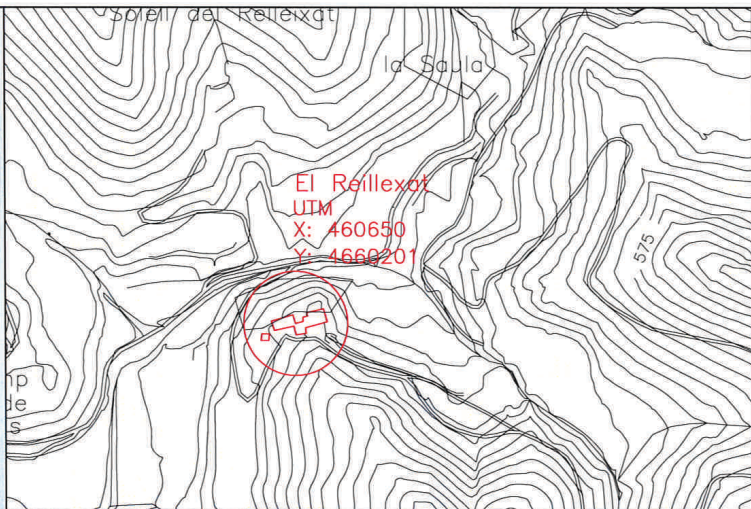

Fotografia 1



Fotografia 2



Croquis

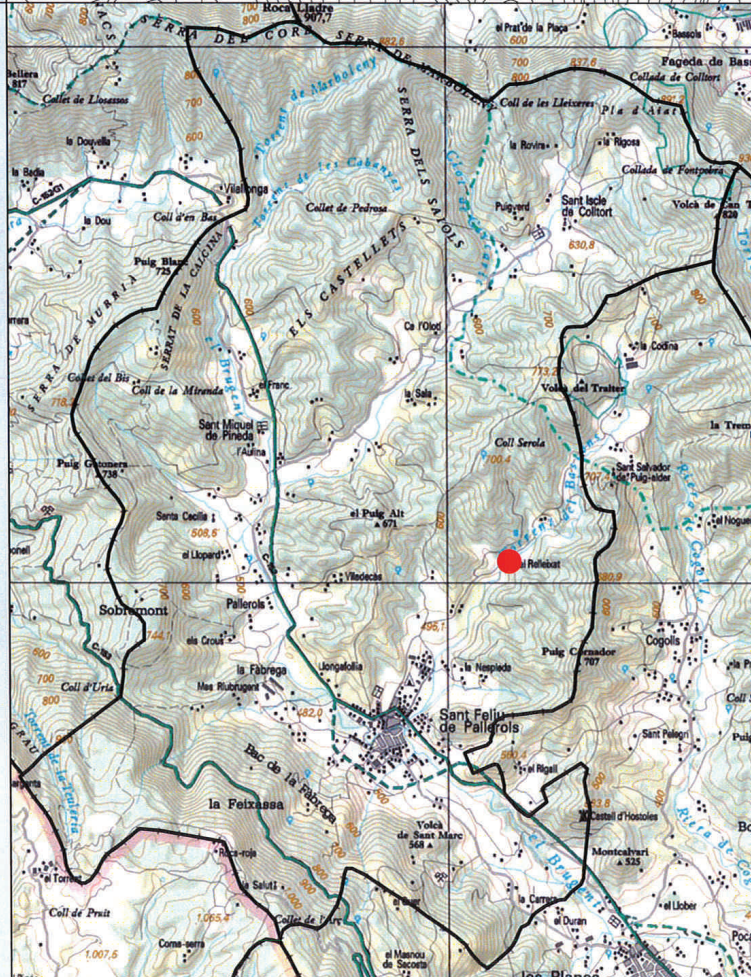

Situació : 1/50.000

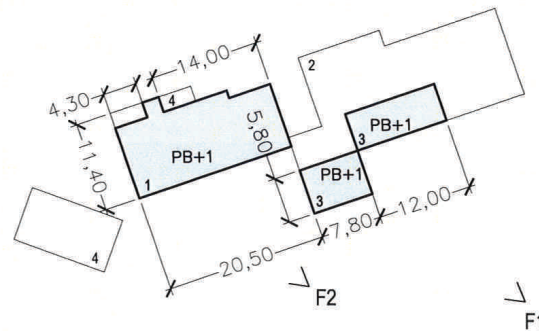

- 1. Edificació principal.
- 2. Granja
- 3. Cabanya
- 4. Granja en desús

| | | |
|--------------------------------------|-------------------|----|
| MUNICIPI: Sant Feliu de Pallerols | NUCLI: Bastons | 04 |
| CASA: El Reillexat | Ref: 1955/06 | |

REFERÈNCIA CADASTRAL:
002100100DG66A0001HS



1. Descripció de la masia o casa rural:

- 1.1. Època de construcció: Any 1285
- 1.2. Estat de conservació de l'immoble: Regular
- 1.3. Accessibilitat de la finca (des de la xarxa de camins):
Accés des del camí a Santa Pau (GA-030) formigó-terra, a peu de carretera.

2. Justificació de les raons que aconsellen la recuperació i preservació de la masia o casa rural:

- Arquitectòniques: Recuperació de l'edificació existent.
- Històriques: Edat de l'edificació
- Paissatgístiques: Millores d'integració i d'adequació a l'entorn més proper

3. Usos.

- 3.1. Ús actual.
 - Edificació principal: Vivenda
 - Construccions annexes: Agrícola

4. Arranjament o millora de les estructures d'accessibilitat i serveis, si escau:

Les actuacions de rehabilitació i ampliació especificaran el tipus de serveis de subministrament (electricitat, aigua, telefonia,...), evacuació i accés rodat.

5. Observacions:

-Es podran realitzar les reformes necessàries per mantenir l'ús actual de l'edificació principal i dels annexes.

Usos permesos en el POUM, en la normativa del catàleg i el PNZV les masies que estiguin dins l'àmbit.

AJUNTAMENT DE SANT FELIU DE
PALLEROLS



CONSELL COMARCAL DE LA GARROTXA

Empiament : 1/5.000

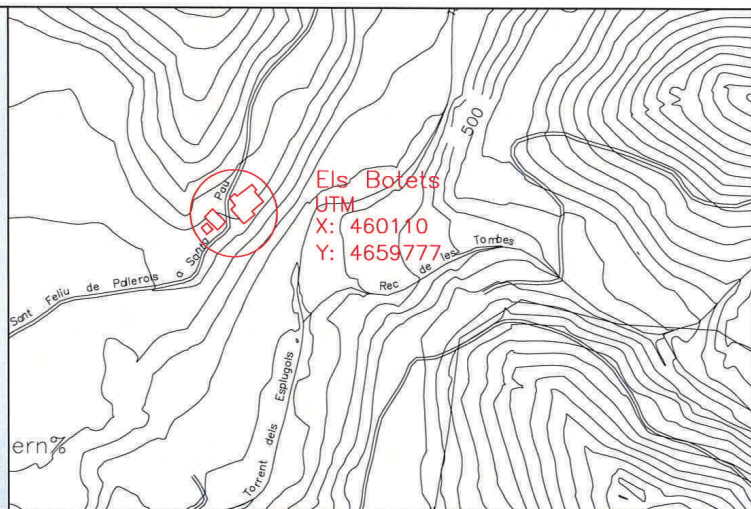

Fotografia 1

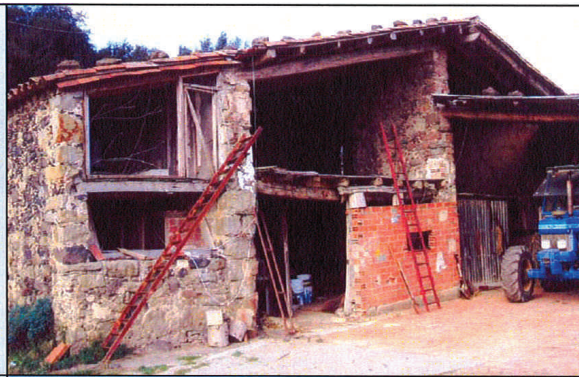

Fotografia 2



Croquis

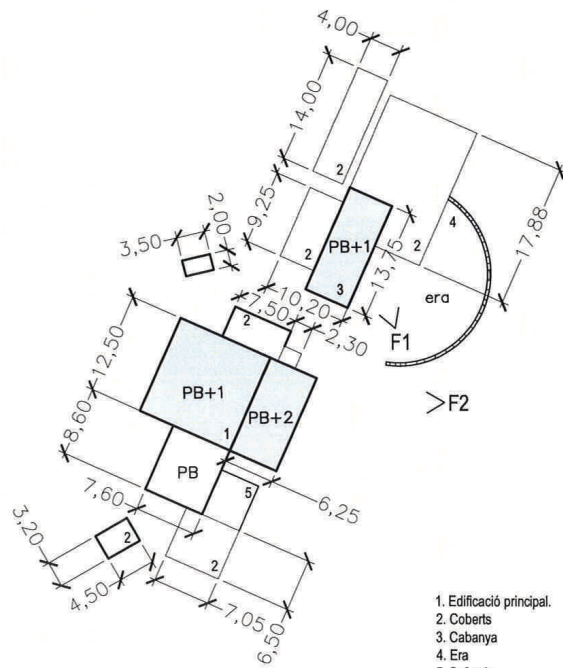

1. Edificació principal.
2. Coberts
3. Cabanya
4. Era
5. Safareig

Situació : 1/50.000

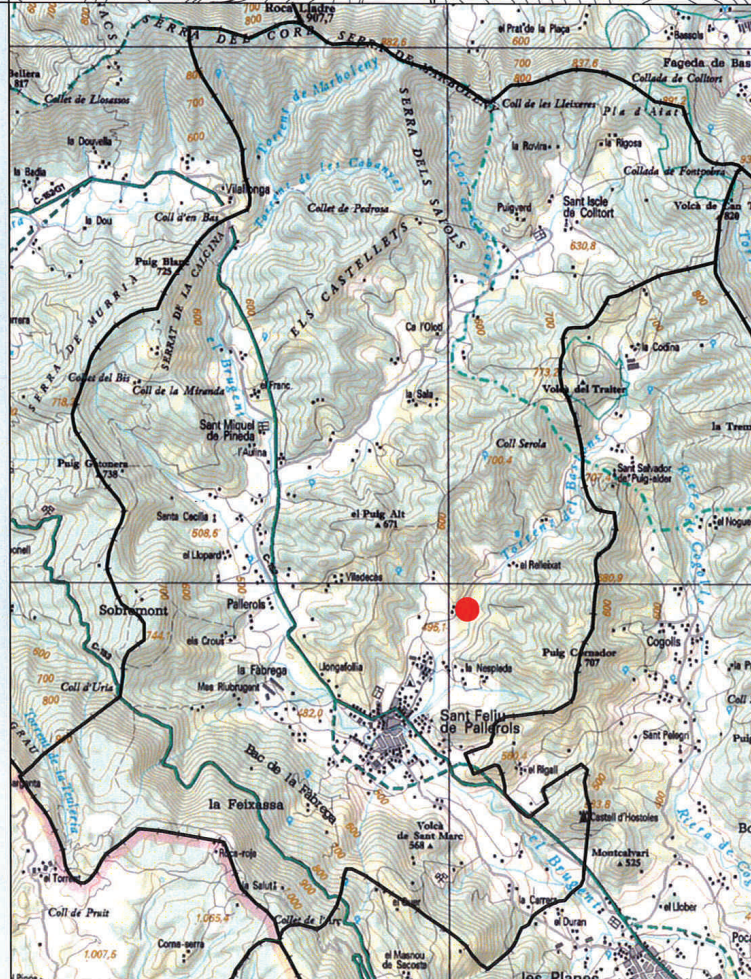

| | | |
|--------------------------------------|-------------------|----|
| MUNICIPI: Sant Feliu de Pallerols | NUCLI: BASTONS | 05 |
| CASA: Els Botets | Ref: 1955/06 | |

REFERÈNCIA CADASTRAL:
000100100DG65G0001GE

1. Descripció de la masia o casa rural:

- 1.1. Època de construcció: Segle XIII
- 1.2. Estat de conservació de l'immoble: Regular
- 1.3. Accessibilitat de la finca (des de la xarxa de camins):
Accés des del Camí a Santa Pau (GA-030) forniçó-terros.

2. Justificació de les raons que aconsellen la recuperació i preservació de la masia o casa rural:

- Arquitectòniques: Millores d'adequació a l'ús.
- Històriques: Edat de l'edificació.
- Paisatgístiques: Millores d'integració i d'adequació a l'entorn més proper.

3. Usos.

- 3.1. Ús actual.
 - Edificació principal: Vivenda
 - Construccions annexes: Agricol

4. Arranjament o millora de les estructures d'accessibilitat i serveis, si escau:

Les actuacions de rehabilitació i ampliació especificaran el tipus de serveis de subministrament (electricitat, aigua, telefonia,...), evaquació i accés rodat.

5. Observacions:

Usos permesos en el POUM, en la normativa del catàleg i el PNZV les masies que estiguin dins l'àmbit.

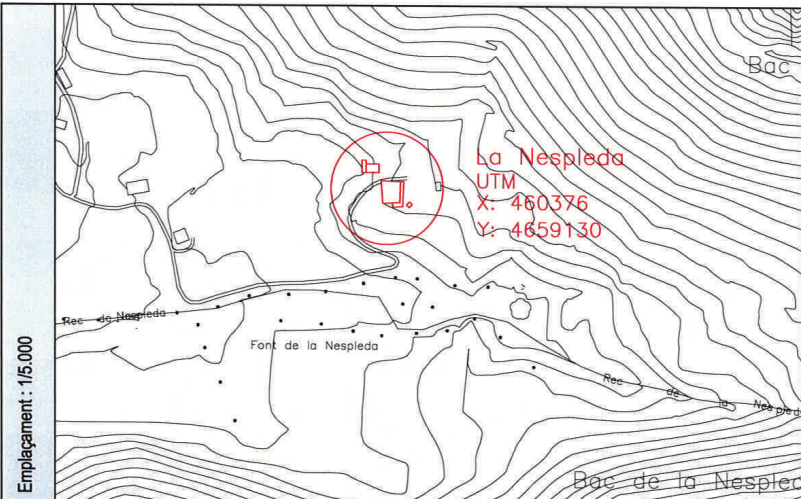

Fotografia 1



Fotografia 2



Croquis

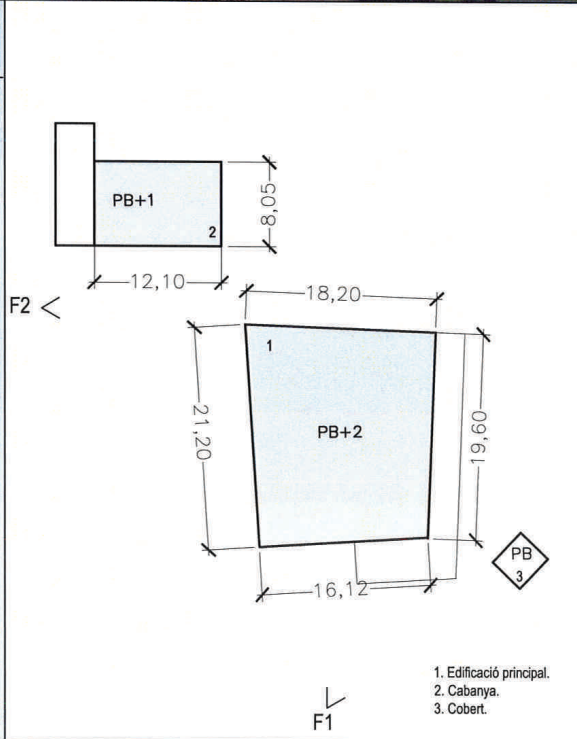

- 1. Edificació principal.
- 2. Cabanya.
- 3. Cobert.

| | | |
|--------------------------------------|-------------------|----|
| MUNICIPI: Sant Feliu de Pallerols | NUCLI: Bastons | 07 |
| CASA: La Nespleda | Ref: 1955/06 | |

REFERÈNCIA CADASTRAL:
000600300DG65G0001SE

1. Descripció de la masia o casa rural:
 - 1.1. Època de construcció: Segle XIII
 - 1.2. Estat de conservació de l'immoble: Molt bo
 - 1.3. Accessibilitat de la finca (des de la xarxa de camins):
Accés des del Camí de la Nespleda (GA-040), asfaltat amb vehicle.
2. Justificació de les raons que aconsellin la recuperació i preservació de la masia o casa rural:
 - Arquitectòniques: Manteniment i millora de l'edificació existent.
 - Històriques: Edat de l'edificació.
 - Paisatgístiques: Millores d'integració i d'adequació a l'entorn més proper.
3. Usos.
 - 3.1. Ús actual.
 - Edificació principal: Vivenda+Turisme rural
 - Construccions annexes: Annex a la vivenda
4. Arranjament o millora de les estructures d'accessibilitat i serveis, si escau:

Les actuacions de rehabilitació i ampliació especificaran el tipus de serveis de subministrament (electricitat, aigua, telefonía,...), evacuació i accés rodat.
5. Observacions:
 - Es podran realitzar les reformes necessàries per mantenir l'ús actual de l'edificació principal i dels annexes.

Usos permesos en el POUM, en la normativa del catàleg i el PNZV les masies que estiguin dins l'àmbit.

Bé d'Interès Arquitectònic, Arqueològic o Històric.

AJUNTAMENT DE SANT FELIU DE
PALLEROLS



Escala: 1:15.000

Situació: 1:50.000

Emplaçament : 1/5.000

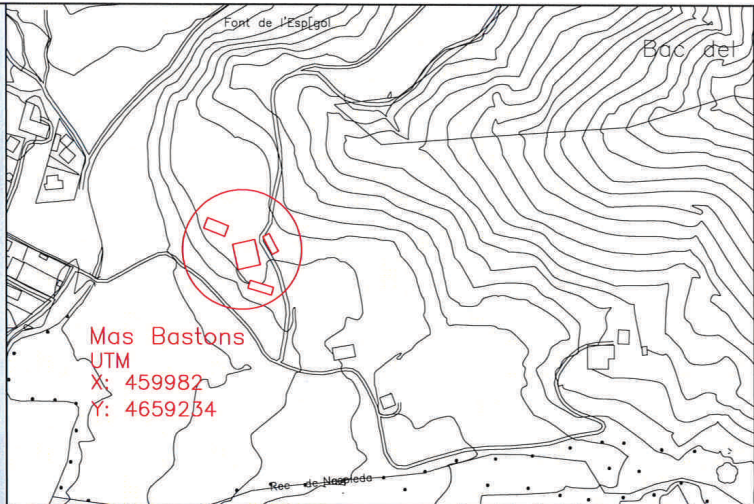

Situació : 1/50.000

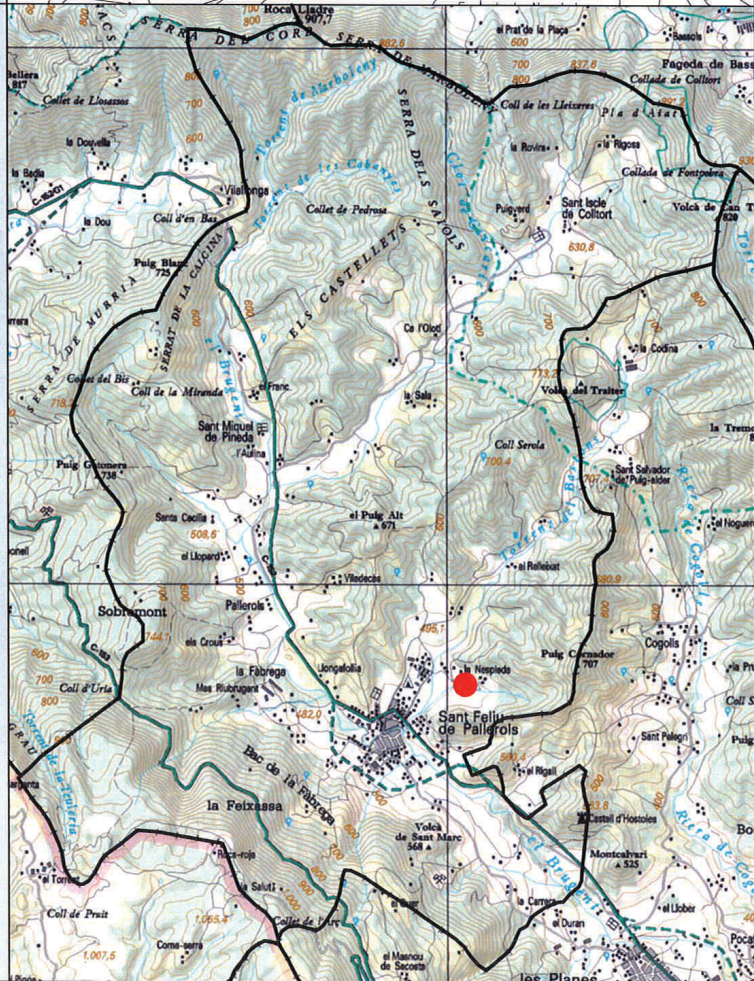

Fotografies 1-2



F1



F2

Fotografies 3-4



F3



F4



Croquis

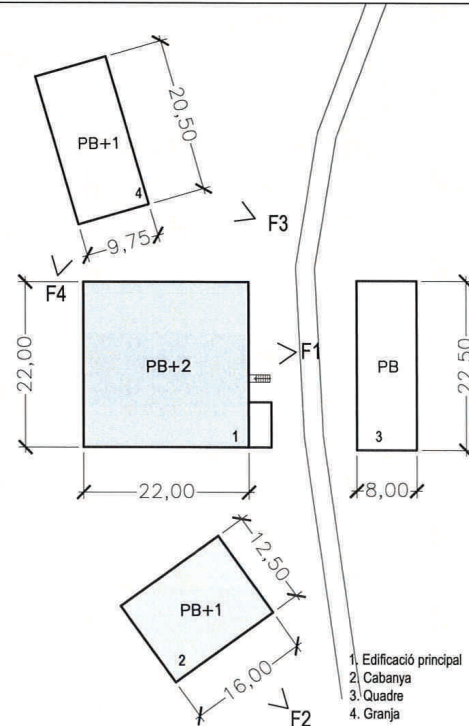

| | | |
|--------------------------------------|-------------------|----|
| MUNICIPI: Sant Feliu de Pallerols | NUCLI: Bastons | 10 |
| CASA: Mas Bastons | Ref: 1955/06 | |

REFERÈNCIA CADASTRAL:
000600100DG65G0001JE



1. Descripció de la masia o casa rural:

- 1.1. Època de construcció: Any 1203
- 1.2. Estat de conservació de l'immoble: Molt bo
- 1.3. Accessibilitat de la finca (des de la xarxa de camins):
Accés des del Camí de la Nespleda (GA-040) asfaltat-terros.

2. Justificació de les raons que aconsellen la recuperació i preservació de la masia o casa rural:

- Arquitectòniques: Manteniment i millora de l'edificació existent.
- Històriques: Edat de l'edificació.
- Paisatgístiques: Millores d'integració i d'adequació a l'entorn més proper.

3. Usos.

- 3.1. Ús actual.
- Edificació principal: Vivenda
- Construccions annexes: Agrícola

4. Arranjament o millora de les estructures d'accessibilitat i serveis, si escau:

Les actuacions de rehabilitació i ampliació especificaran el tipus de serveis de subministrament (electricitat, aigua, telefonia,...), evaquació i accés rodat.

5. Observacions:

Usos permesos en el POUM, en la normativa del catàleg i el PNZV les masies que estiguin dins l'àmbit.
Bé d'Interès Arquitectònic, Arqueològic o Històric.

AJUNTAMENT DE SANT FELIU DE PALLEROLS



CONSELL COMARCAL DE LA GARROTXA